

## AZIONE DI MANUTECH<sup>BH</sup> SUL SISTEMA LINFATICO

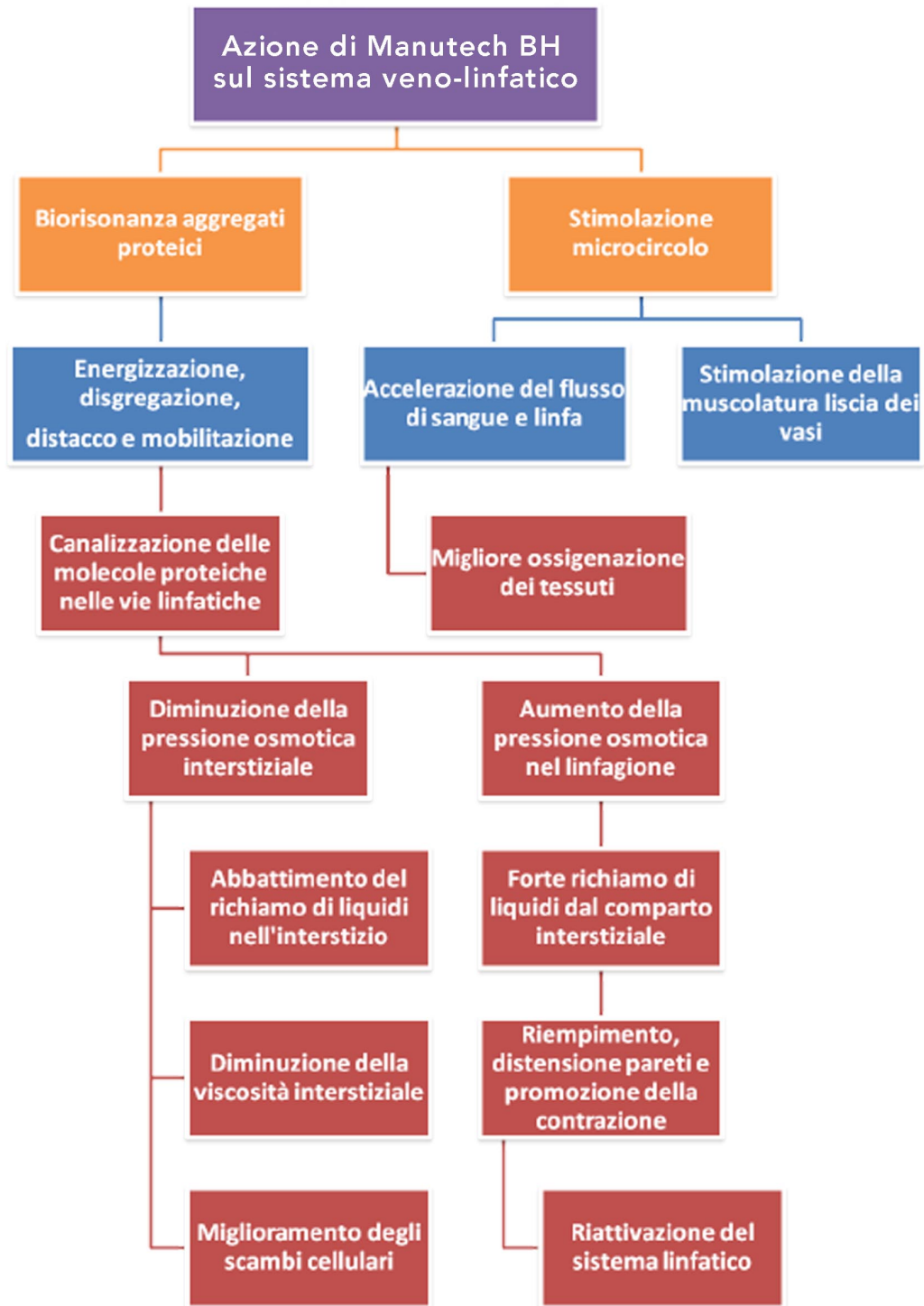

L'efficacia di **Manutech BH** è stata dimostrata con diversi lavori scientifici su pazienti affetti da flebolinfedema, linfedema primario e secondario agli arti inferiori e linfedema agli arti superiori post-mastectomia. L'azione linfodrenante è stata monitorata e oggettivata tramite esami di linfoscintigrafia.

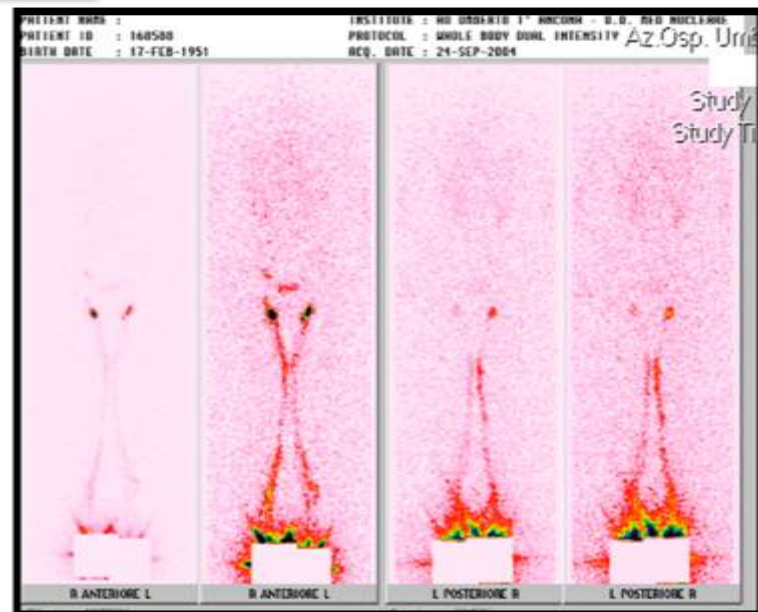
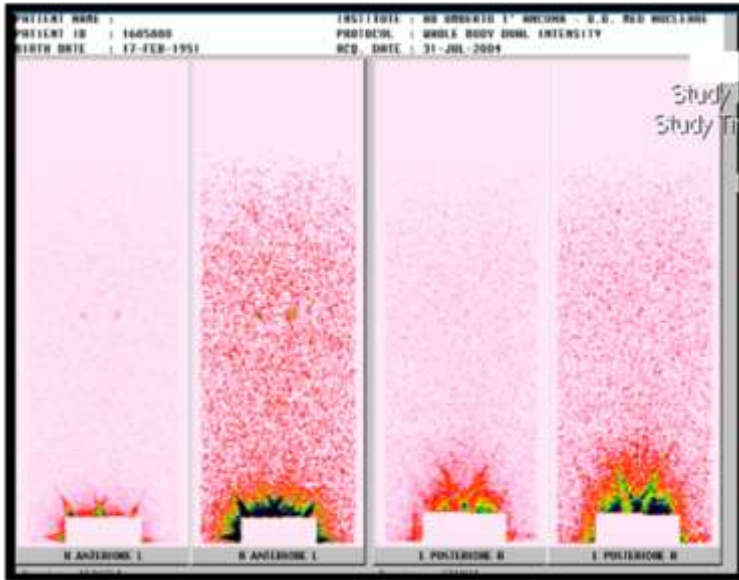

**Risultati clinici ottenuti:**

- Riduzione della tensione del tessuto cutaneo e subcutaneo nel 100% dei casi
- Eliminazione della sensazione di pesantezza degli arti nel 100% dei casi
- Riduzione centimetrica media della circonferenza degli arti del 74%
- In pazienti cronici è stata dimostrata la maggiore durevolezza dei risultati ottenuti